



Residencial Nyx. ahora sí



metrovacesa. ahora sí

compromiso sostenible **metrovesesa**



Un mejor hogar,
un mundo mejor.



El sector de la edificación es una de las herramientas clave de transformaciones sociales, económicas y culturales. Bajo ese marco de responsabilidad con los ciudadanos nace el **sello domum sostenible**.

El compromiso de Metrovacesa con el desarrollo sostenible, va más allá del cumplimiento de las obligaciones legales de aplicación. Entendemos la sostenibilidad como una apuesta estratégica por el respeto medioambiental, el desarrollo social, y el impulso económico. Incorporándola a lo largo de toda nuestra cadena de valor, como promotora inmobiliaria contemporánea e innovadora.

Este compromiso se basa en la concepción y diseño de nuestras viviendas con la sostenibilidad como base fundamental para su desarrollo y, además, dota al sector de la edificación de las herramientas necesarias para construir nuevas relaciones con las personas y el medio.



¿Qué es domum?

Se trata de una herramienta de evaluación que analiza la calidad del diseño y del ambiente interior de las edificaciones, así como la protección de los recursos naturales como la huella hídrica y la de carbono, potenciando el uso de energías renovables, premiando la innovación y el uso de nuevas técnicas.

Esta valoración de edificios sostenibles favorece a los usuarios, supone un menor coste global y reduce el consumo de recursos naturales y las emisiones nocivas.

Análisis de Ciclo de Vida

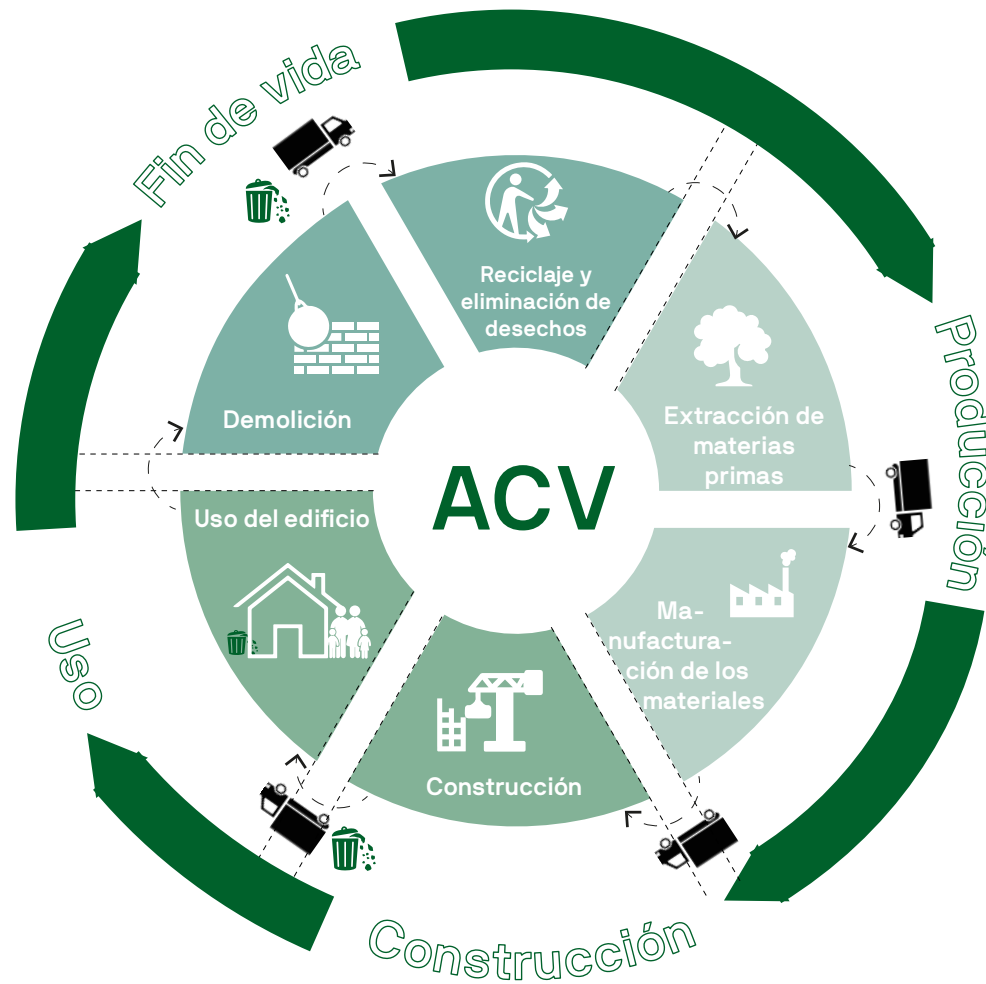



El análisis de ciclo de vida de un edificio (ACV) es una **herramienta** de evaluación que se utiliza para **medir** y analizar el impacto ambiental de un edificio a lo largo de **todas las etapas** de su vida útil, desde la extracción de materiales para su construcción, pasando por su uso y mantenimiento, hasta su eventual demolición y eliminación de residuos.

El ACV proporciona una visión completa y holística de la sostenibilidad del edificio, considerando aspectos ambientales, sociales y económicos.



La importancia del ACV radica en su capacidad para identificar las áreas de mejora y fomentar la adopción de prácticas constructivas más sostenibles. Algunos de los beneficios clave son:

Sostenibilidad ambiental: Ayuda a reducir el consumo de recursos naturales, minimizar la generación de residuos y mitigar las emisiones de gases de efecto invernadero.

Eficiencia energética: Permite optimizar el consumo de energía durante la vida útil del edificio, lo que a su vez reduce su huella de carbono.

Toma de decisiones estratégicas: Facilita la elección de materiales y tecnologías más sostenibles y rentables.

Cumplimiento normativo: Ayuda a cumplir con regulaciones y estándares ambientales cada vez más exigentes.



En **metrovacesa**, incorporamos esta herramienta durante la fase inicial del proyecto como parte de nuestra metodología de diseño, y de esta manera conseguimos reducir el impacto medioambiental en todas nuestras promociones.



 Nuestra visión es que un edificio sostenible cumpla con las cinco Ps: personas, como calidad de vida y bienestar; prosperidad, como desarrollo económico local y justo; planeta, como protección a nuestro entorno; paz, como concordia y armonía y pacto, como implicación y compromiso de todos para todos.

La Agenda 2030 para el Desarrollo Sostenible es universal, compromete a países, gobiernos, sociedad civil y sector privado. GBCe está comprometida con esta agenda para facilitar su cumplimiento; y en este marco se ha realizado el esfuerzo de relacionar cada uno de los criterios evaluados con VOYY las metas de los 17 ODS.

Para lograr este propósito, GBCe lanza en el año 2009 la certificación VERDE con el objetivo de medir los impactos generados por nuestros edificios. garantizar los resultados y ayudar a mejorar la sostenibilidad de nuestros edificios.

 **¿Qué es verde entonces?**

VERDE Edificios 2020 es un método de evaluación de la sostenibilidad en los edificios que tiene en cuenta todo el ciclo de vida del edificio y que evalúa aspectos ambientales, sociales y económicos a través de un sistema de indicadores que miden el impacto en distintos aspectos relacionados con la sostenibilidad.

Para ello, su estructura está basada en el Análisis de Ciclo de Vida, lo que permite incorporar un proceso de calidad durante toda la vida del proyecto, tanto durante su construcción como uso, por que, un edificio sostenible debe serlo, desde que se producen los materiales con que se construye, hasta que se demuele y se les da una segunda vida.

SISTEMA DE CALEFACCIÓN Y ACS

Fotovoltaica

¿Qué es?

Es el **aprovechamiento de la energía solar a través de un material fotoeléctrico** capaz de convertir las partículas lumínicas en electricidad.

La **energía eléctrica producida mediante estos paneles solares fotovoltaicos es volcada al sistema centralizado de producción de calefacción / refrigeración y ACS**, y en caso de haber excedente y con el fin de no perder la energía producida, ésta se utiliza para cubrir demandas de las zonas comunitarias.

Beneficios

- Requiere de un **mantenimiento mínimo**.
- **Ahorro** en el consumo.
- Energía **limpia y silenciosa**.
- Permite **mayor autonomía** energética.

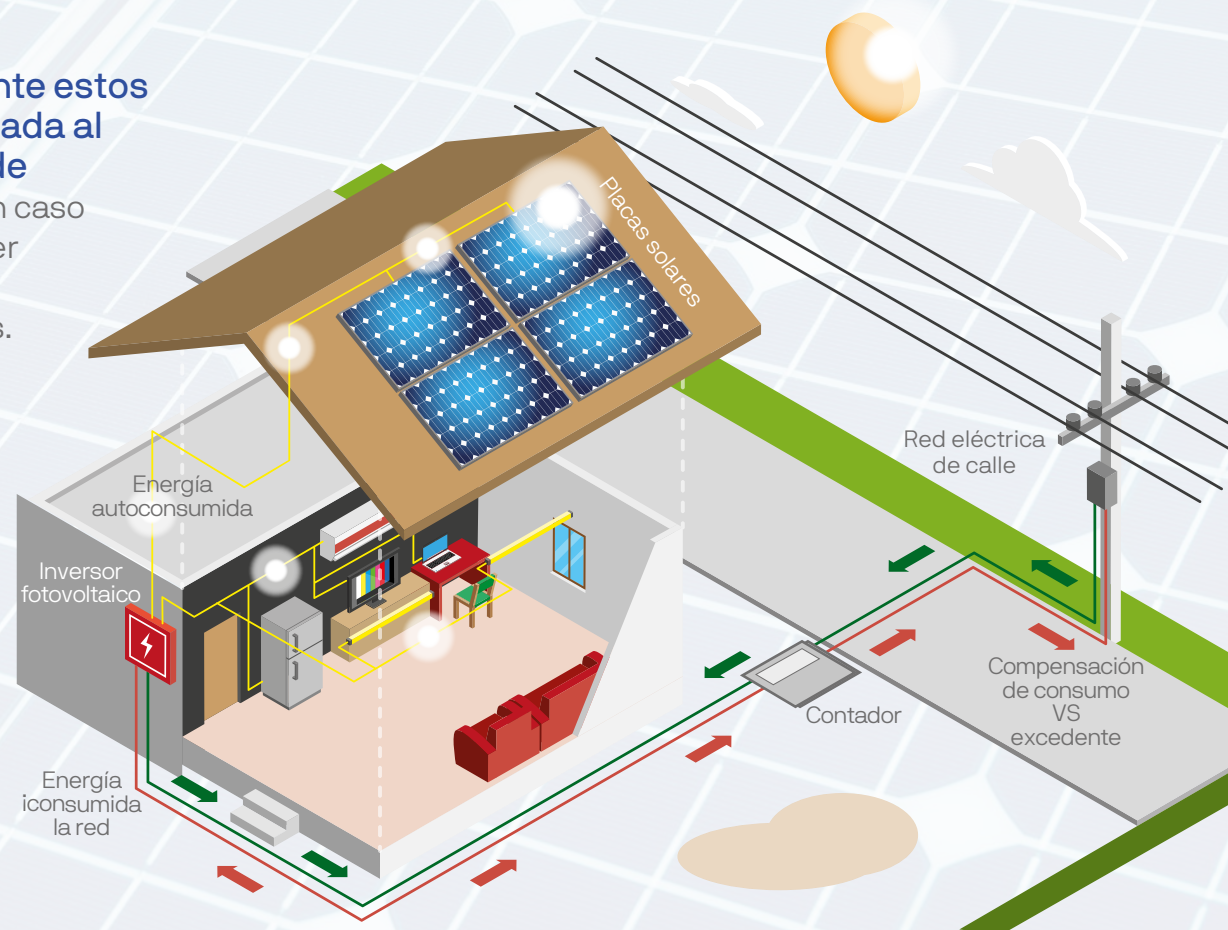
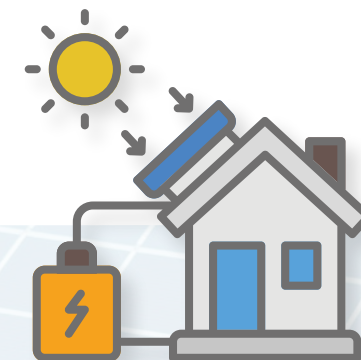

SISTEMA DE CALEFACCIÓN Y ACS

Sistema de calefacción y ACS. Aerotermia-centralizado

¿Qué es?

Es una tecnología **limpia y renovable** que lo que hace es extraer la energía contenida en el ambiente exterior mediante procesos termodinámicos para climatizar los espacios.

Se utiliza en los sistemas de calefacción, preferiblemente en sistemas de baja temperatura como puede ser el suelo radiante y refrescante, así como para la producción del agua caliente sanitaria. Con estos sistemas **cubrimos la demanda tanto de calefacción, refrigeración y agua caliente sanitaria durante todo el año.**

Beneficios

- **Ahorros** económicos de hasta un **30%** respecto de un sistema de producción mediante caldera de gas y de hasta un **70%** respecto de sistemas de calefacción eléctrica
- **Reducción de las emisiones de CO₂** en un **50%** respecto de un sistema de caldera de gas y de hasta un **70%** respecto de un sistema de calefacción eléctrica.
- Rendimientos de los equipos muy elevados al ser capaces de **extraer hasta el 75% de la energía del aire con tan solo un consumo eléctrico del 25%.**
- **Reducción de los costes** de mantenimiento y suministro, al no ser necesaria una alimentación de gas.

- Obtención de **ahorros económicos** tanto en consumo como en mantenimiento con respecto de un sistema individual.

- **Ahorro de espacio** en el interior de la vivienda.

- Al igual que en un sistema individual de caldera, **el usuario solo pagará el consumo de su vivienda**, sin ver afectada su factura por el consumo del resto de vecinos.

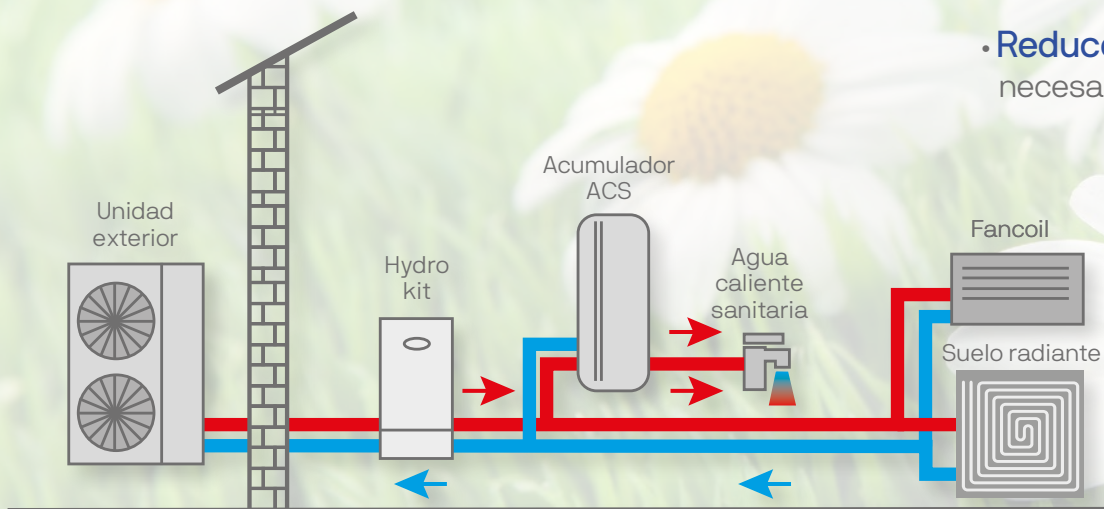

SISTEMA DE CALEFACCIÓN Y ACS

Suelo radiante

¿Qué es?

Red de tuberías distribuidas uniformemente bajo el pavimento, por las cuales circula agua, **consiguiéndose en el ambiente una temperatura altamente homogénea y confortable** tanto en invierno, como en verano.

Beneficios

- Sistema **invisible y limpio**.
- Trabaja a temperaturas bajas con respecto de un sistema de radiadores **favoreciendo el incremento del rendimiento** de los equipos de producción.
- Se consigue la misma sensación de confort que con un sistema convencional a menor temperatura ambiente, llegando a obtenerse unos **ahorros de hasta un 15%**.
- **Mejora de la sensación de confort** al realizarse un reparto más uniforme del calor de abajo a arriba, eliminándose las corrientes de aire.
- **Reducción de generación de polvo y alérgenos.**



CLIMATIZACIÓN

Zonificación

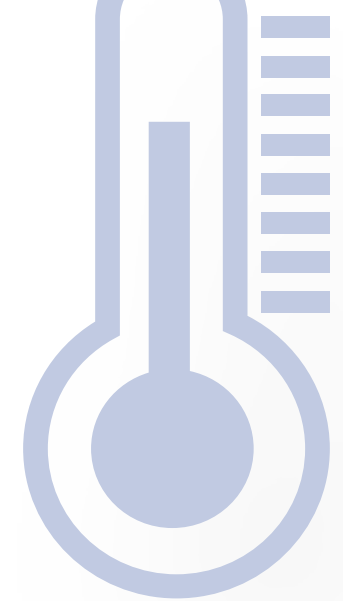

¿Qué es?

Como su propio nombre indica, la zonificación es un sistema de climatización por zonas.

Es decir, el sistema de zonificación **te permite obtener la temperatura que desees en cada estancia**, gracias a los termostatos situados en cada una de ellas.

Beneficios

- Control independiente de los sistemas de climatización por zonas, pudiendo llegar a **controlar horario de funcionamiento y temperatura de consigna.**
- **Reducción de los gastos energéticos** al poder adaptar cada zona a sus necesidades, llegando a **ahorros de hasta el 20 %.**



VENTILACIÓN MECÁNICA CONTROLADA

Simple flujo

¿Qué es?

La ventilación de simple flujo consiste principalmente en la **extracción individual de aire viciado** y una **renovación adecuada en las viviendas**.

Beneficios

- Ventilación mecánica controlada de la vivienda.
- Se consigue una **ventilación continua** de la vivienda mediante admisión de aire desde dormitorios y salón, y extracción conducida en baños y cocina hasta el exterior.
- Las carpinterías de salón y dormitorios dispone de la posición **microventilación** para garantizar la entrada de este aire de ventilación.
- **Mejora el aislamiento térmico y reducción de consumo energético de la vivienda** con respecto a niveles mínimos exigidos por normativa.
- **Reducción de ruidos** exteriores.
- **Reducción de contaminantes externos, mejorando la salud y bienestar**, gracias a que no es necesaria la apertura de ventanas para conseguir una correcta ventilación.

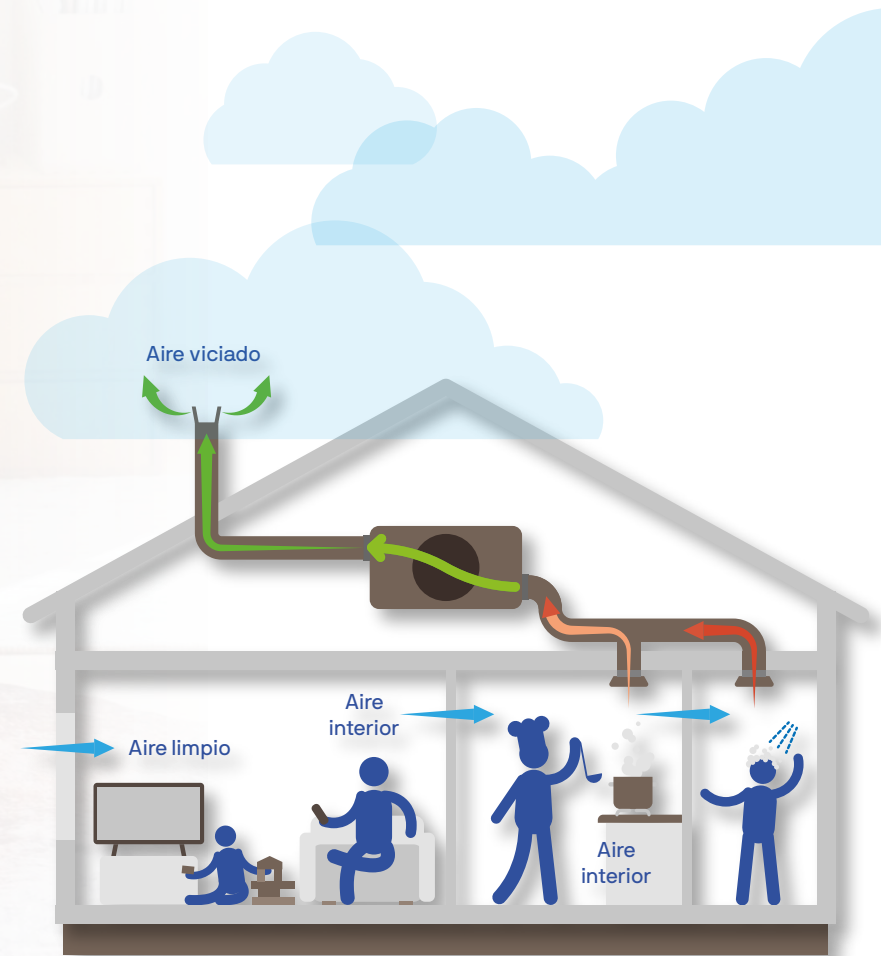

VENTILACIÓN MECÁNICA CONTROLADA

Bocas higrorregulables

¿Qué es?

La ventilación de simple flujo higrorregulable consiste principalmente en la **extracción individual de aire viciado** y una **renovación adecuada en las viviendas**.

Beneficios

- Ventilación mecánica controlada de la vivienda.
- Se consigue una **ventilación continua** de la vivienda mediante admisión de aire desde dormitorios y salón, y extracción conducida en baños y cocina hasta el exterior.
- **Mejora el aislamiento térmico y reducción de consumo energético de la vivienda** con respecto a niveles mínimos exigidos por normativa.
- **Reducción de ruidos** exteriores.
- **Reducción de contaminantes externos, mejorando la salud y bienestar**, gracias a que no es necesaria la apertura de ventanas para conseguir una correcta ventilación.

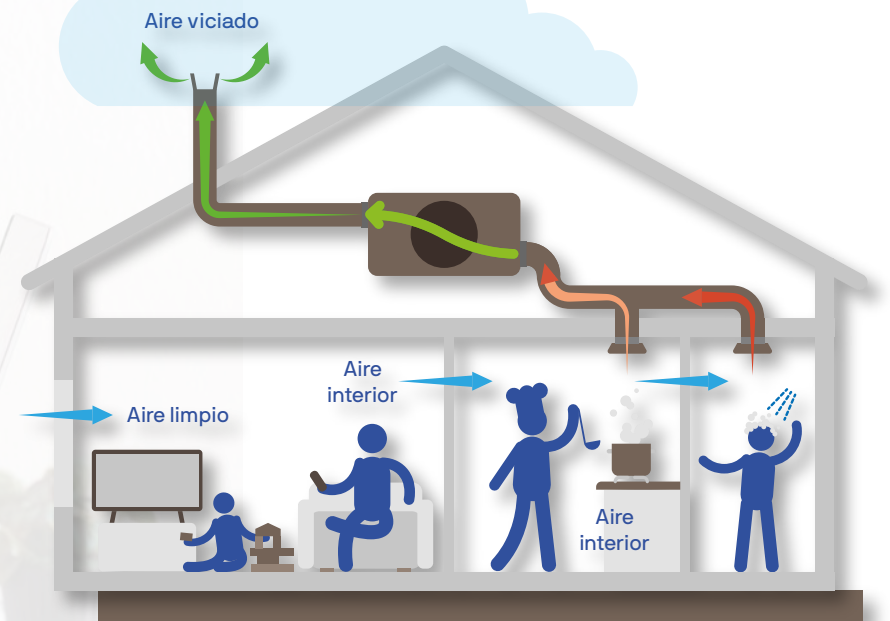



FACHADA SATE

¿Qué es?

Sistemas de Aislamiento Térmico por el Exterior, haciendo referencia al sistema utilizado para **aislar térmica y acústicamente una fachada** por el exterior.

Este sistema cuenta con grandes ventajas desde el punto de vista del **ahorro energético, medioambiental y también del confort**, por lo que es un sistema muy utilizado tanto en obra nueva como en rehabilitación de edificios.

Beneficios

Reduce gastos de energía

El aislamiento térmico SATE consigue **ahorros energéticos de hasta un 50%** en las facturas, según los casos.

Reducción de emisiones de CO₂ al medioambiente

Al no dispersar sustancias contaminantes y no contener sustancias nocivas para el medio ambiente reduce la emisión de CO₂. Así mismo, al mejorar el confort térmico de la vivienda, se **reducen las emisiones** de CO₂ asociadas a la climatización de las viviendas.

1. Adhesivo.
2. Panel aislante.
3. Fijación mecánica.
4. Capa base (1ª).
5. Malla de refuerzo.
6. Capa base (2ª).
7. Acabado final.

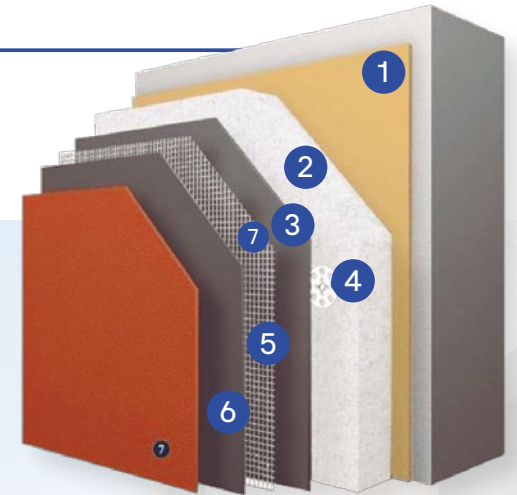

Confort térmico y acústico en el interior de la vivienda

La aplicación de SATE mantiene la temperatura uniforme durante todo el año, **mejorando el bienestar térmico** y acústico en la vivienda.

Reducción del riesgo de condensaciones

El **aumento de la capacidad térmica**, la permeabilidad al vapor de agua de los muros SATE y la rotura de puentes térmicos de los sistemas SATE evitan la formación de zonas frías y el riesgo de producción de condensaciones.

Aumento de la durabilidad del edificio

Confiere **mayor protección a las fachadas** frente a la intemperie, impermeabilizándolas al agua de lluvia y previniendo la formación de moho. Al mismo tiempo, se protege la estructura frente a la carbonatación y se reduce la posibilidad de formación de grietas por movimiento estructural. Se aumenta notablemente la durabilidad del edificio y su vida útil.

CARPINTERÍAS

Puertas blindadas

¿Qué es?

Una puerta blindada es una puerta de madera con una o dos chapas de hierro alojadas en su interior dejando libre unos 5 cm en todo su perímetro para que pueda embutirse la cerradura, atornillar bisagras.

Beneficios

- Sistemas de protección de **fácil instalación**.
- **Mayor durabilidad** y fortaleza en su construcción.
- Refuerzo interior .
- **Inversión en seguridad** para el usuario, lo que supone una mejora en Bienestar.

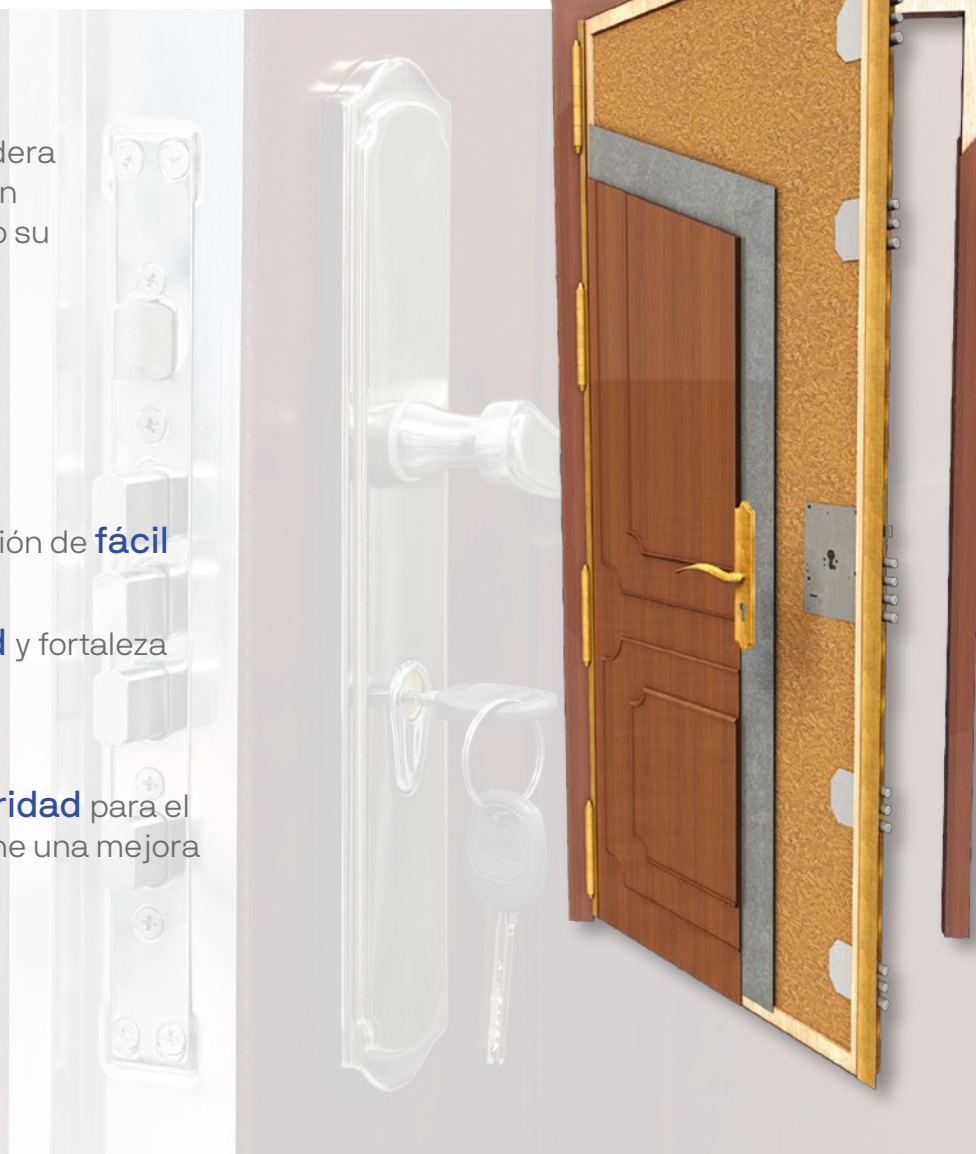

CARPINTERÍA

Rotura de puente térmico (RPT)

¿Qué es?

Un puente térmico es una zona donde se transmite más fácilmente el calor, por las características del material o por su espesor.

Para evitar esta transmisión de calor, se usa la rotura de puente térmico. **Consiste en evitar que la cara interior y exterior tengan contacto entre sí**, intercalando un mal conductor, con lo que se reducen mucho la pérdidas.

Beneficios

Ahorro de energía. Las legislaciones nacionales y europeas cada vez están más preocupadas por el cuidado del medioambiente y la reducción de emisiones de dióxido de carbono a la atmósfera. La RPT juega un papel muy importante en ese aspecto, ya que ayuda a mejorar la eficiencia energética de los hogares.

Menos condensaciones en los marcos. Las condensaciones suelen ser habituales en zonas con climas fríos donde las temperaturas exteriores llegan a cuotas muy bajas. El contraste del exterior con el interior de las viviendas, donde la humedad es algo elevada, provoca el fenómeno de la condensación. Esto se debe a que el perfil interior de la ventana está por

Sin rotura de puente térmico

Rotura de puente térmico 14mm

Rotura de puente térmico 28mm

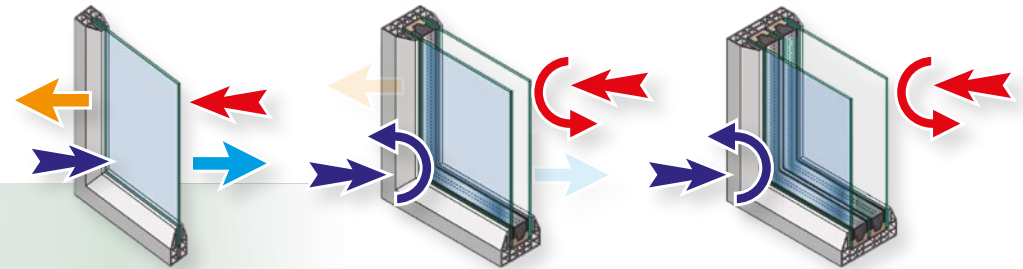

debajo del punto de rocío y hace que aparezcan esas gotas que "sudan" de la ventana. La Rotura del Puente Térmico eleva la temperatura superficial de la parte interna y de esta manera se reducen las posibilidades de condensaciones o lo que comúnmente llamamos "sudar".

Cumplir con la ley del nuevo Código Técnico de Edificación de España. Existe una ley en gran parte del territorio español que obliga a que los cerramientos de aluminio tengan RPT.



CARPINTERÍA

Doble vidrio



¿Qué es?

Un doble vidrio o acristalamiento es el conjunto constituido por dos o más vidrios paralelos, ensamblados entre sí por un espaciador perimetral, que encierra en su interior una cámara de aire deshidratado o gases pesados.

Ofrecen grandes propiedades de aislamiento térmico y la atenuación acústica.

Beneficios

- **Mejora el aislamiento térmico**, reduciendo el consumo energético.
- **Mejora el aislamiento acústico**, consiguiendo viviendas más confortables.

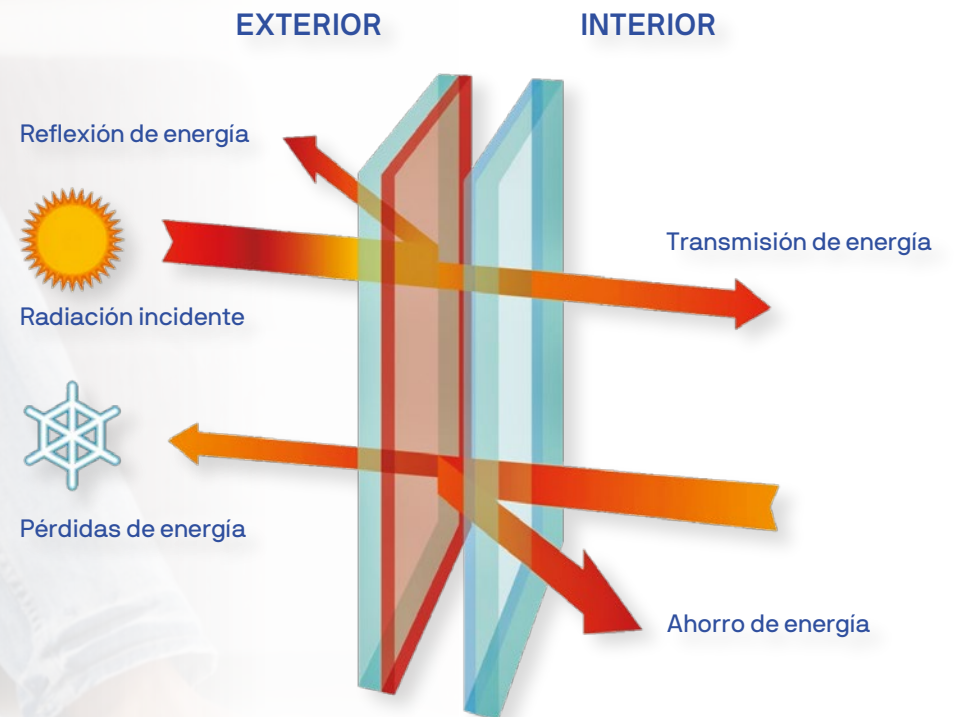



CARPINTERÍA

Vidrio bajo emisor



¿Qué es?

Los vidrios Bajo Emisivos **minimizan la pérdida de calor de los edificios**, debido a que reflejan parte de la energía emitida por los aparatos de calefacción y lo devuelven al ambiente interior. A la vez nos permiten tener unas extraordinarias propiedades para la **transición de luz natural**, lo cual nos regala un conjunto perfecto entre ahorro de energía calorífica y aprovechamiento de la luz natural. El bajo emisor actúa como un abrigo que mantiene el calor de la calefacción en las habitaciones haciendo un efecto "rebote", lo mismo que haría una prenda con tu cuerpo.

Beneficios

- **Reduce el gasto en calefacción** especialmente cuando se combina con ventanas de PVC.
- **Ahorro** energético.
- Mejora nuestro **nivel de confort**.
- Aumenta la temperatura de la parte interior del vidrio, **reduciendo el efecto de pared fría** y reduciendo el riesgo de condensaciones.
- Permite igualmente la entrada de la luz natural por su alta transparencia. **Su transmitancia lumínica es muy alta.**
- **Vidrios ecológicamente** eficientes.

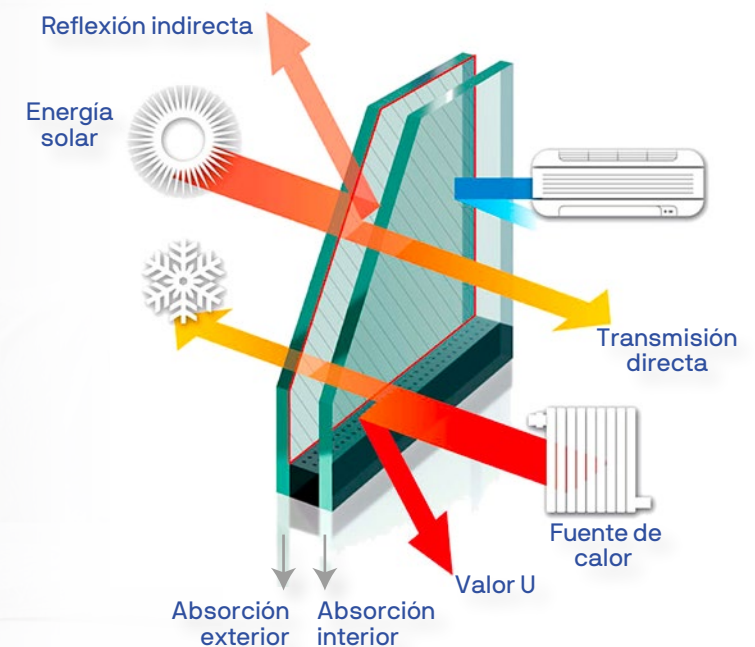



FACHADA

Carpintería PVC



¿Qué es?

La carpintería de PVC es la fabricación de ventanas, puertas y cerramientos con perfiles elaborados de PVC. Los perfiles de PVC son el producto ideal para elaborar ventanas, ya que presenta **excelentes propiedades aislantes**, muy por encima de otros materiales como la madera o el aluminio.

Beneficios

- **Excelentes propiedades aislantes y de seguridad.** Las ventanas de PVC ofrecen el **mejor aislamiento térmico y acústico** debido a la naturaleza “no conductora” del plástico. Y esto se ve reflejado en **ahorro energético y económico** para nuestra vivienda.
- Poseen una **larga vida útil, hasta unos 50 años.**
- **No necesitan mantenimiento.** Basta con limpiarlas con un paño mojado y jabón o, para que queden aún mejor, con un producto específico para perfiles de PVC.

Esto es una **gran ventaja** frente a las ventanas de madera, que requieren de un constante y costoso mantenimiento.





CALIDADES

Solado cerámico (I)

Beneficios

Resistente al Agua

El gres porcelánico tiene un **valor de absorción de agua prácticamente nulo**. En la práctica, esto significa que la cerámica se puede utilizar sin ningún problema en cualquier habitación con alta presencia de agua: en la cocina, en el cuarto de baño, como cubierta para la ducha, e incluso terrazas y jardines.

Tampoco te dará ningún problema en caso de que se moje accidentalmente (si olvidamos la ventana abierta en plena tormenta, o la lavadora se avería, o algún pequeño habitante de la casa decide hacer su contribución a la ciencia...).

Alta resistencia al desgaste y a los arañazos

El gres porcelánico es uno de los **más resistentes al desgaste y a los arañazos** entre todos los materiales normalmente utilizados para la pavimentación de suelos.

No se mancha

El gres porcelánico es un material vitrificado de muy baja porosidad y, por tanto, **resistente a prácticamente cualquier ataque químico**.

Resistente al calor

No hay riesgo de ennegrecimiento superficial por contacto con objetos calientes (colillas de cigarrillos, piedras de chimenea, etc....). Del mismo modo, la madera cerámica no libera ningún gas o sustancia tóxica en caso de exposición a las llamas.

Resistente a heladas y a las inclemencias del tiempo como los rayos UV

Es perfectamente **resistente a las heladas y a las inclemencias del tiempo**, por lo que puede utilizarse con seguridad en el exterior. Aunque en este caso, cuando se instale en zonas de exterior, siempre será apropiado seleccionar el producto adecuado para el uso previsto, en lo referente al grosor y al acabado de la superficie. Además, una exposición prolongada al sol no tendrá ningún efecto negativo porque el material cerámico es resistente a la acción del sol.

Durabilidad

El gres porcelánico es un **material inerte extremadamente resistente** que no sufre ninguna modificación ni deterioro con el paso del tiempo (siempre y cuando se utilice el gres porcelánico adecuado para el uso que se le va a dar y lugar en el que se va a instalar).



CALIDADES

Solado cerámico (II)



Es prácticamente inmutable

No se aclarará ni oscurecerá, no perderá color ni definición.

No requiere ningún tratamiento

Un recubrimiento cerámico **no requiere barnices protectores o pulidores, ceras o aceites**. Por tanto, no debe ser lijado ni procesado.

Ecológico

Al utilizar cerámica para el suelo de nuestra casa o lugar de trabajo, **estamos contribuyendo a la preservación del medio ambiente y el desarrollo sostenible**.

Fácil de limpiar

Un paño y agua tibia son suficientes para la limpieza diaria.

Ideal con calefacción por suelo radiante

El gres porcelánico **es el mejor material posible para acompañar un sistema de calefacción por suelo radiante**.

Su valor de conductividad térmica permite de hecho un excelente rendimiento del sistema, superior al obtenido en combinación con otros materiales aislantes que crean una especie de barrera al paso del calor.

Puede limpiarse con productos agresivos

Si bien el agua tibia es suficiente para el mantenimiento diario, en ocasiones puede ser necesario trabajar más agresivamente en el piso para eliminar manchas de pintura o cemento, o para desinfectar a fondo un área.

El porcelánico permite utilizar detergentes agresivos

ácidos o alcalinos. No quedará rastro de suciedad y el tratamiento especial de limpieza no alterará en modo alguno su suelo.

Higiénico

La cerámica es un **material higiénico**, que no favorece el crecimiento de bacterias.

Además, **es no perecedero, impermeable, no absorbente, aislante y fácil de limpiar y desinfectar**.

GRIFERÍA Y SANITARIOS

Aireadores en grifería



¿Qué es?

Los aireadores son pequeñas piezas que se colocan fácilmente en los grifos. **Mezclan el agua con el aire** pero sin perder el confort ni la sensación de tener la **misma cantidad de caudal** permitiendo un ahorro en el consumo de agua.

Beneficios

No afecta al confort

- La gran ventaja que presentan los aireadores para grifos reside en que la reducción de agua no es perceptible cuando se hace uso de esta. Es decir, que **su instalación no afecta al confort en el uso doméstico diario.**

Ahorro en las facturas

- Dicha reducción del consumo de agua equivale a varios litros por minuto, tanto al lavarnos las manos o los dientes en un lavabo como al darnos una ducha. De este modo, al llegar el final del mes supone también un **ahorro considerable en el importe de las facturas a pagar.**

Retención de desechos

- Pero las ventajas de instalar aireadores para grifos no acaban aquí. Esta pequeña pieza es también **capaz de retener los desechos de pequeño tamaño que puede traer el agua.** No obstante, si con el tiempo empieza a obstruirse debido a dichos residuos, puede limpiarse con facilidad. Por último, los aireadores para grifos logran evitar las salpicaduras de agua en el lavabo.

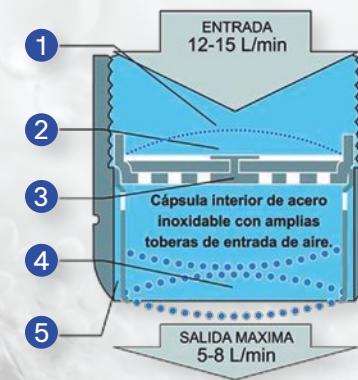

1. Malla super fina de acero inoxidable.
2. Membrana que origina el efecto Venturi.
3. Difusor-Expansor.
4. Triple malla abovedada.
5. Triple malla.

GRIFERÍA Y SANITARIOS

Mecanismo doble descarga

¿Qué es?

Este es el sistema que va a permitir ahorrar más agua. Con una cisterna de doble descarga se puede ahorrar hasta un 50% de agua en cada uso. Como su nombre indica, el mecanismo de doble descarga tiene un pulsador doble que da la opción de realizar una descarga parcial de 3 litros de agua o la descarga total de la cisterna, usando así la cantidad de agua justa a emplear, ahorrando agua y protegiendo el medio ambiente.

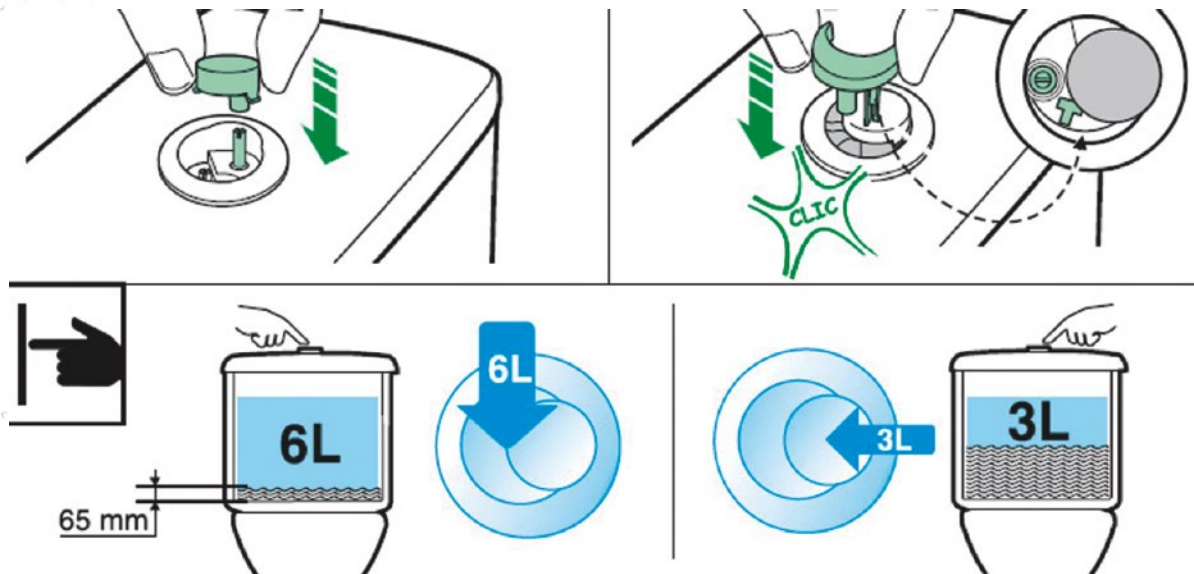

JARDINERÍA

Especies autóctonas



¿Por qué se debe reforestar o revegetar con especies autóctonas o nativas?

Antes de ver sus beneficios, vamos a definir que son especies vegetales autóctonas o nativas. Por estas especies nos referimos a aquella vegetación que es propia de la región natural que habita. Cada especie (florística o faunística) nativa dentro de un ecosistema ha evolucionado a lo largo de miles de años, para ejercer una determinada función en el sistema natural, ahí radica su importancia. Por tanto, **el mayor beneficiado de la revegetación con especies autóctonas es el medio ambiente** ya que mantiene la estabilidad de los ecosistemas.

Otro de los beneficios de la vegetación nativa es su **escaso mantenimiento**, ya que tienen un menor riesgo de enfermedades. Los jardines o parques con flora autóctona crean hábitats para la vida silvestre y fomentan la presencia de insectos y microorganismos nativos que benefician a las plantas al ayudarlas a mantenerse sanas **sin usar fertilizantes y pesticidas químicos**.

Además estas especies **se adaptan mejor al suelo y al clima**. La mejor aclimatización de esta vegetación repercute en un consumo hídrico acorde a las precipitaciones de la zona, exigiendo un riego mínimo.

Es cierto que la vegetación tanto autóctona como exógena **mejora el paisaje urbano y rural**, aunque la autóctona presenta una mejor integración en el paisaje, especialmente en entornos rurales.

Uno de los beneficios más desapercibidos es la **identidad cultural** de estas especies nativas. Muchas de estas especies tienen un fuerte vínculo con la sociedad.

Los beneficios de revegetar con especies autóctonas son tanto ecológicos y económicos como culturales.

MOVILIDAD ELÉCTRICA

Punto de recarga para vehículos eléctricos, bicicleta, patinete...



¿Qué es?

El **punto de recarga para coche eléctrico** es el instrumento que nos permite esta recarga después de que hemos aparcado en el garaje.

Preinstalación: La promoción cuenta con una preinstalación para recarga de vehículo eléctrico.



Beneficios

- **Ahorro** de emisiones de CO₂.
- Posibilidad de contratar **tarifas eléctricas beneficiosas** desde el punto de vista económico.
- Preinstalación para poder hacer la instalación desde el propio contador de la vivienda sin tener que recurrir a una nueva contratación de Instalación completa.
- Puntos de recarga para vehículo eléctrico distribuidos por el parking.
- **Gestión remota** del punto de carga.



INNOVACIÓN

Instalaciones zonas comunes

Detectores de presencia y temporizadores

En las zonas comunitarias se dispone de encendidos mediante detectores de presencia con temporización.

Estos sistemas pueden llegar a **alcanzar ahorros de hasta un 30%**.

Ascensores

Los ascensores disponen de un sistema de ahorro de energía, de forma que en caso de inactividad la iluminación de la cabina se apaga, consiguiendo un **ahorro de hasta un 95 % de la energía** destinada a esta iluminación.

Telecomunicaciones

Las viviendas, además de disponer de la infraestructura para la recepción de señales de radio y televisión, tienen la opción de poder crear una red de telecomunicaciones interna (oficina en casa), al tener todas las estancias tomas para voz/datos



*Las prestaciones mencionadas dependerán de cada proyecto.



CALIDADES

Espacios de uso comunitario



Vive tu casa, vive momentos metrovacesa

Llevamos más de 100 años creando hogares para **mejorar la vida de nuestros de clientes**. Sus más de 200 empleados trabajan bajo los más estrictos estándares de **calidad, diseño, seguridad, innovación y sostenibilidad** para ofrecer espacios en perfecto equilibrio con el entorno y diseñados para todos los estilos de vida.

Estos estándares forman parte del ADN de la compañía, por ello en el diseño de cada propiedad **trabajamos con los mejores arquitectos, interioristas y proveedores**.

En nuestras promociones puedes disfrutar de **piscinas exteriores e interiores, solárium, zonas infantiles, de ocio y ajardinadas, pistas de pádel, gimnasio, Spa, salones y terrazas de uso social, etc...**

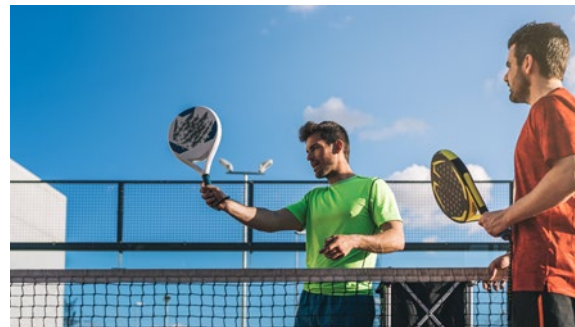



El compromiso de Metrovacesa con el desarrollo sostenible va más allá del cumplimiento de las obligaciones legales de aplicación. Entendemos la sostenibilidad como una apuesta estratégica por el respeto medioambiental, el desarrollo social, y el impulso económico, a lo largo de toda nuestra cadena de valor, como empresa promotora inmobiliaria contemporánea e innovadora.

En este sentido, nuestro marco de gestión de la sostenibilidad se articula a través de la Política de Sostenibilidad y el Plan de Sostenibilidad de la compañía que, están centrados en diversas líneas de actuación orientadas a crear valor económico, medioambiental y social a corto, medio y largo plazo, de manera que la organización pueda contribuir a la mejora del bienestar de la sociedad y de sus grupos de interés, todas ellas alineadas con los Objetivos de Desarrollo Sostenible (ODS).



metrovesesa

metrovesesa.com